

ALL'APERTO

LOCALE	DESCRIZIONE	N.	TIPOLOGIA	N° INVENTARIO
P1S/15	ZONA LAVAGGIO	1	CAPPA	95013
P1S/19	FORESI	2	SEBIA	508011
		3	SEBIA	19700
P1S/20	LABORATORIO	4	CENTRIFUGA EPPENDORF	32142
		5	STA COMPACT	32407
		6	STA COMPACT	508244
		7	CENTRIFUGA EPPENDORF	5804
P1S/21	LABORATORIO	8	SIEMENS	110313
		9	CAPPA	P.5012
P1S/25	LABORATORIO	10	COBAS 6000	508109
		11	EMOCITOMETRO	32101
P1S/26	LABORATORIO	12	EMOCITOMETRO	508241
		13	ANALIZZATORE VES	
		14	ANALIZZATORE EMOGAS	
P1S/27	LABORATORIO	15	COBAS 6000	508113

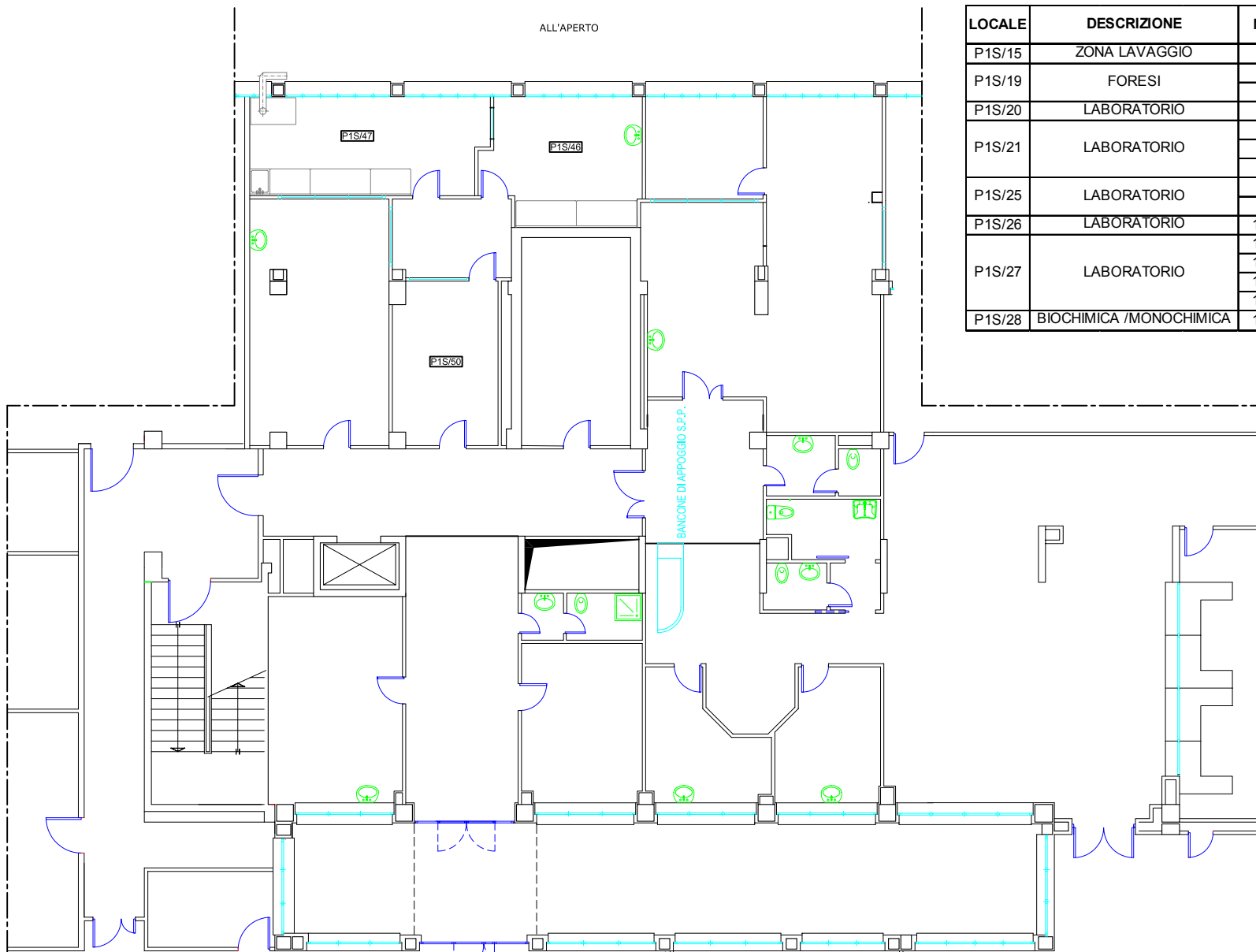

CORRIDOIO DI SERVIZIO

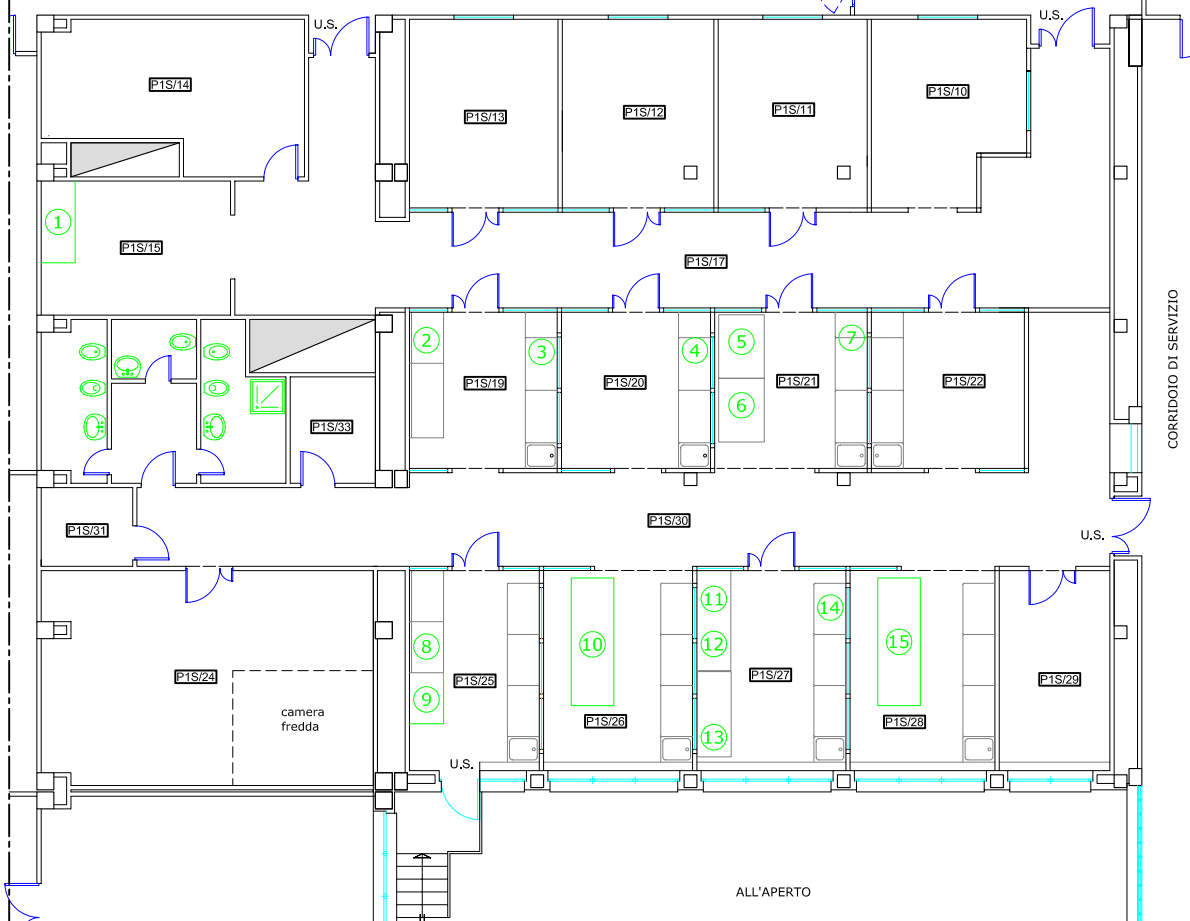

ALL'APERTO

18/01/2012	LAYOUT APPARECCHIATURE	BLASI	BRESSAN
DATA	DESCRIZIONE RESUMIVI	DISegnATO	CONPRoVATO

UBICAZIONE INTERVENTO

**OSPEDALE BASSINI**  
**STRALCIO PLANIMETRIA**  
**LABORATORIO ANALISI**  
**STATO DI FATTO**

1: 100

DICEMBRE 2011

IS\_LAYOUT\_LAB.  
IS\_LAYOUT\_LAB.

**Istituti Clinici di Perfezionamento**  
 Azienda Ospedaliera  
 Ospedale di rilievo nazionale e di alta specializzazione convenzionato con l'Università degli Studi di Milano  
 Presidio Ospedaliero E. Bassini  
 20092 Cassinetta Balsamo (MI) - Via M. Gerli, 50

Questo documento è di proprietà esclusiva della progettazione e del committente. È proibita la riproduzione anche parziale e la cessione a terzi senza preventiva autorizzazione.