

VIA TIRERFO

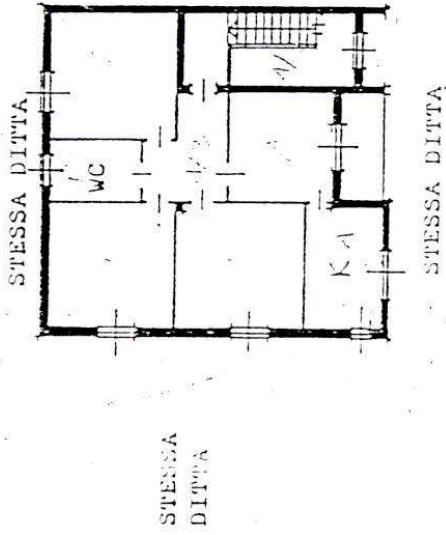

PIANO PRIMO
H= m.3.00

STESSA
DITTA

ORIENTAMENTO

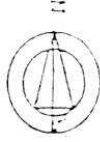

SCALA DI 1:1200

SPAZIO RISERVATO PER LE ANNOTAZIONI D'UFFICIO

DATA 20/11/86
 PROF. N° 14/86
 G. S.

PARTITA	14
FOGLIO	402
MAN. P. S. C.	
SUBSIDIARIO	

FORZ. LORE A

Compilata dal GEOM. SANGALLI MARCO
(Traccia, firma e ragione del iscritto)
 Iscritto all'Albo de i GEOMETRI
 della Provincia di MILANO
 DATA 15/7/86
 Firma: *[Signature]*

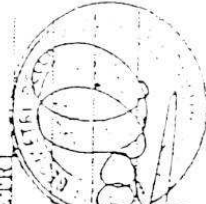

REGOLAMENTO
P. N. 2. 4. 1917



MINISTERO DELLE FINANZE

DIREZIONE GENERALE DEL CATASTO E DEI SERVIZI TECNICI ERARIALI

Lire
100

NUOVO CATASTO EDILIZIO URBANO

(R. DECRETI-LAURE 11 APRILE 1909, N. 615)

Planimetria dell'immobile situato nel Comune di GESATE Via TRENTO N. 16

Ditta BALANDI ALDO N. CHIAPPANO (VI) IL 29/01/29 -

BALLERINI MARIA N. MILANO IL 11/12/25 -

Allegata alla dichiarazione presentata all'Ufficio Tecnico Erariale di MILANO

